

Memoria de Actividades 2015

Más de 230 centros en toda España
trabajando por la autonomía de 120.000
personas con parálisis cerebral

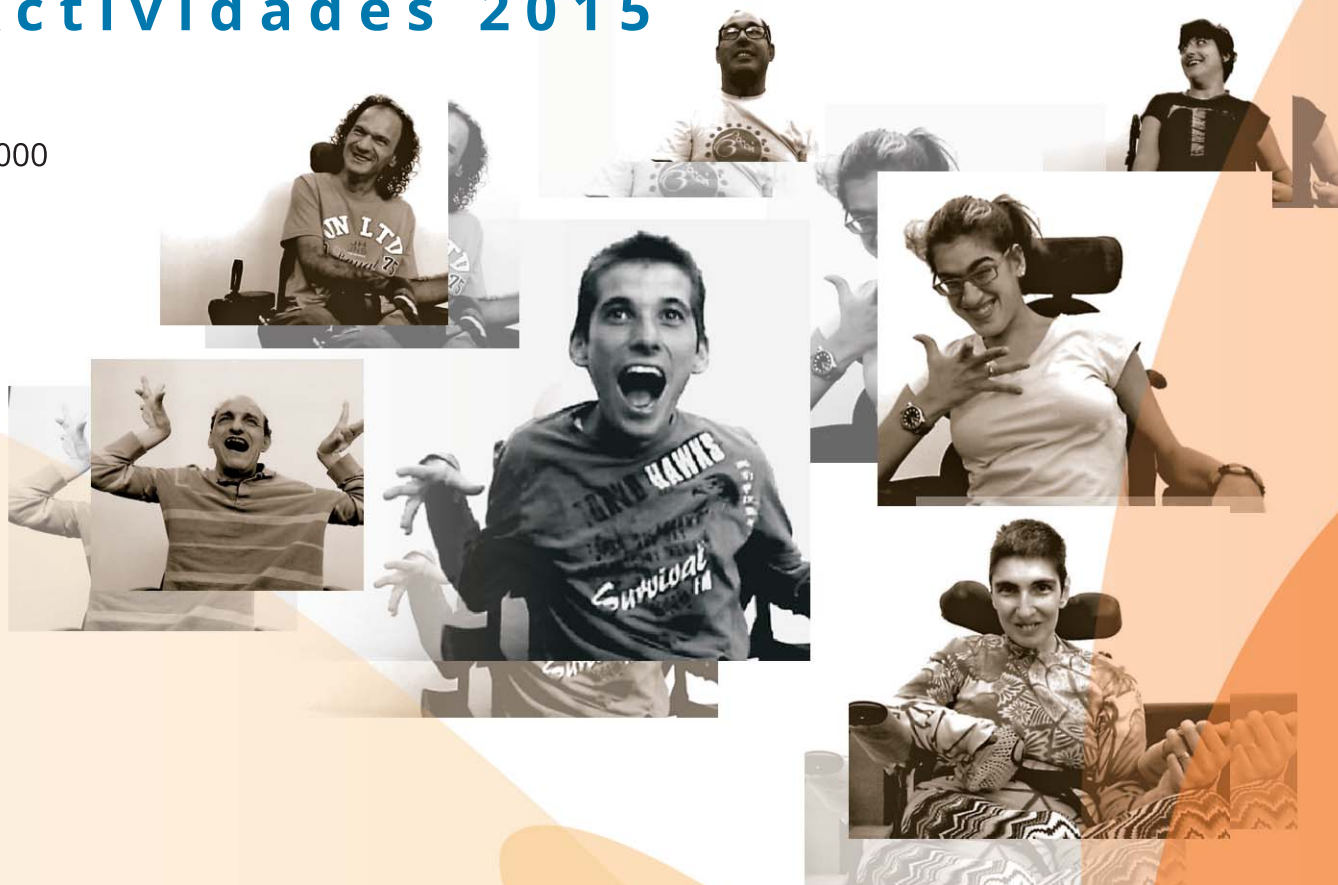

Congreso de la parálisis cerebral

- 600 asistentes entre personas con parálisis cerebral, familiares y profesionales.
- Retransmisión en streaming: más de 1.000 visualizaciones.

1

Campaña 'Un selfie por la parálisis cerebral'

- Trending Topic en Twitter durante el Día Mundial de la Parálisis Cerebral.
- Miles de fotos y comentarios por la parálisis cerebral en redes sociales.

2

Plan de prioridades

- 151 proyectos financiados por valor de 3.745.747,00 euros.

4

Formación y empleo

- Adaptación del programa de formación de Confederación ASPACE a la nueva legislación (Ley 30/2015)
- 748 profesionales formados y 48 cursos impartidos en cuatro meses.

5

Vacaciones accesibles

- 765 personas disfrutaron de unas vacaciones accesibles.
- 200 de ellas tenían un grado de discapacidad superior al 86%.
- 40 viajes accesibles a puntos de toda España.
- Las personas con parálisis cerebral que viajan valoran con un 8,4 sobre 10 las vacaciones accesibles ofrecidas.

6

Nuevas tecnologías

- **ASPACEcif - Valorando capacidades**
 - 18 entidades ASPACE evalúan ya en sus centros a las personas con parálisis cerebral a través de la aplicación informática ASPACEcif - Valorando capacidades.
 - Presentación de ASPACEcif en las IX Jornadas Científicas Internacionales de Investigación sobre Personas con Discapacidad.
- **SpeedStar**
 - Desarrollo de SpeedStar, el primer juego adaptado a la parálisis cerebral de la plataforma aMiAlcance.
 - Presentación del juego en el Mobile World Congress.
- **ASPACENET**
 - Financiación de 12 nuevos proyectos de nuevas tecnologías en entidades ASPACE.
 - 160 personas con parálisis cerebral que pueden acceder a las nuevas tecnologías.

3

Moviendo ilusiones

7

- 2 furgonetas más logradas en 2015 y cedidas a APACEAL Albacete y ASPACE Baleares.
- 1 furgoneta más donada directamente por Fundación Solidaridad Carrefour a Fundación NUMEN.

Osos pekosos

- 180.000 peluches a la venta para recaudar fondos para la infancia con parálisis cerebral.

8

Información y orientación social

- El 74% de las consultas correspondieron a particulares, el 22% a profesionales y el 4% a estudiantes.

9

Educación de mayores

- 100 adultos con parálisis cerebral de APACE Talavera, ASPACE Ávila, ASPACE Huesca y ASPACE Jaén recibieron formación.

10

Intercambio de profesionales

- Beca de 200 euros por profesional.
- Beca de 350 euros por profesional + acompañante con parálisis cerebral.
- El 50% de los intercambios se realizó para conocer cómo promocionar la autodeterminación de las personas con parálisis cerebral.

11

Red de ciudadanía activa ASPACE

- 350 personas con parálisis cerebral de 26 entidades ASPACE trabajando en red para potenciar su autodeterminación.
- Publicación de la guía 'Ciudadanía Activa ASPACE: Promoción de la participación'.
- Participación en el taller "La imagen que damos, la imagen que queremos dar" del Congreso Nacional sobre Parálisis Cerebral.
- Redacción del manifiesto del Día Mundial de la Parálisis Cerebral.

12

Resumen 2015	2	Red de Ciudadanía Activa	20
Identidad de Confederación ASPACE	5	La apuesta por las nuevas tecnologías	21
Órganos de gobierno	6	<ul style="list-style-type: none"> ■ CIF: Valorando Capacidades ■ #ASPACenet 	
<ul style="list-style-type: none"> ■ Asamblea general ■ Junta directiva ■ Comité ético ■ Organigrama ■ Recursos humanos 		Formación: la garantía de la excelencia	23
Gracias a nuestros colaboradores	7	<ul style="list-style-type: none"> ■ Formación de profesionales ■ Excelencia profesional: gestión por competencias ■ Jornadas técnicas de federaciones ■ Actuaciones educativas para personas adultas con necesidades especiales 	
Órganos de gobierno en los que participa Confederación ASPACE y alianzas estratégicas	7	Vacaciones accesibles	25
Día Mundial de la Parálisis Cerebral 2015	8	Moviendo ilusiones	26
<ul style="list-style-type: none"> ■ Campaña 'Un selfie por la parálisis cerebral' ■ Manifiesto del Día Mundial de la Parálisis Cerebral 		Osos pekosos	26
Congreso de Parálisis Cerebral 2015	15	Información y orientación social	27
<ul style="list-style-type: none"> ■ Programa ■ V Premios ASPACE Ipsen Pharma ■ V Concurso de fotografía ASPACE ■ Exposición itinerante ASPACE 		Intercambio de profesionales ASPACE	28
ASPACefilm, concurso de cortos sobre parálisis cerebral	19	Plan de prioridades	29
		Resumen económico	31
		Auditoría externa	32

Identidad de Confederación ASPACE

- 120.000 personas con parálisis cerebral en España
- 1984 nace Confederación ASPACE
- 18.000 personas atendidas directamente
- 85 asociaciones ASPACE en toda España
- 230 centros de atención ASPACE en toda España
- 4.500 trabajadores
- 1.600 voluntarios

Confederación ASPACE es una entidad sin ánimo de lucro que aglutina a 85 asociaciones de toda España, y que desde 1984 trabaja para defender los derechos y promocionar la autonomía de las personas con parálisis cerebral y sus familias.

Misión

Mejorar la calidad de vida tanto de las personas con parálisis cerebral y otras discapacidades afines, como de sus familias, mediante la defensa de sus derechos, la promoción de servicios a las entidades asociadas y la cooperación institucional.

Visión

Confederación ASPACE, como entidad de referencia del movimiento asociativo, pretende ser reconocida como una organización profesional y comprometida, que facilita el desarrollo de sus entidades confederadas y de sus proyectos. Confederación

ASPACE quiere consolidarse como una organización capaz de establecer alianzas, innovadora, promotora e impulsora, orientada a la dignidad, normalización social y a la reivindicación de los derechos de las personas con parálisis cerebral y otras discapacidades afines.

Principios y Valores

Confederación ASPACE actúa bajo el prisma de los principales convenios y declaraciones de derechos sobre la discapacidad, tanto nacionales como internacionales:

- Constitución Española (1978).
- Declaración Universal de los Derechos Humanos (Naciones Unidas, 1948).
- Convención sobre los Derechos del Niño (Naciones Unidas, 1989).
- Normas Uniformes sobre Igualdad de Oportunidades para las Personas con Discapacidad (Naciones Unidas, 1993).
- Convención Internacional sobre los Derechos de las Personas con Discapacidad (Naciones Unidas, 2006).

COMPROMETIDOS

Innovación
Excelencia
Transparencia
Profesionalidad
Universalidad
Compromiso
Accesibilidad
Responsabilidad
Cercanía
Solidaridad
Discriminación
positiva

Órganos de gobierno

Asamblea General

La Asamblea General es el órgano de participación y representación de la Confederación ASPACE. En ella están presentes las 85 entidades que la integran. La Asamblea se reúne, al menos, una vez al año, y entre sus funciones se encuentra la de aprobar los Planes de Gestión y los Presupuestos de la entidad.

Junta Directiva

Presidente

Jaume Marí Pamiés

Secretaria

Isabel Márquez Peinado

Tesorero

Narciso Antonio Martín Gil

Vicepresidentes

Luis Ángel Pérez Sotelo

Manuela Antonia Muro Ramos

Vicesecretaria

Concepción Somoza Torres

Vicetesorero

Francisco Ratia Sopena

Vocales

M^a Mercé Batlle Amorós

Rafael Olleta Ruiz

José Antonio Rodado García

Francisco Javier Jiménez Gómez

Director General

Andrés Castelló Kasprzycki

Comité ético

Presidente

José Manuel Porras

Miembros

José Ángel Arbizu Lozano

Manuel Blay Biosca

Eulogio López Río

José Manuel Porras Cruceira

Concha Vereterra Gutiérrez-Maturana

Organigrama

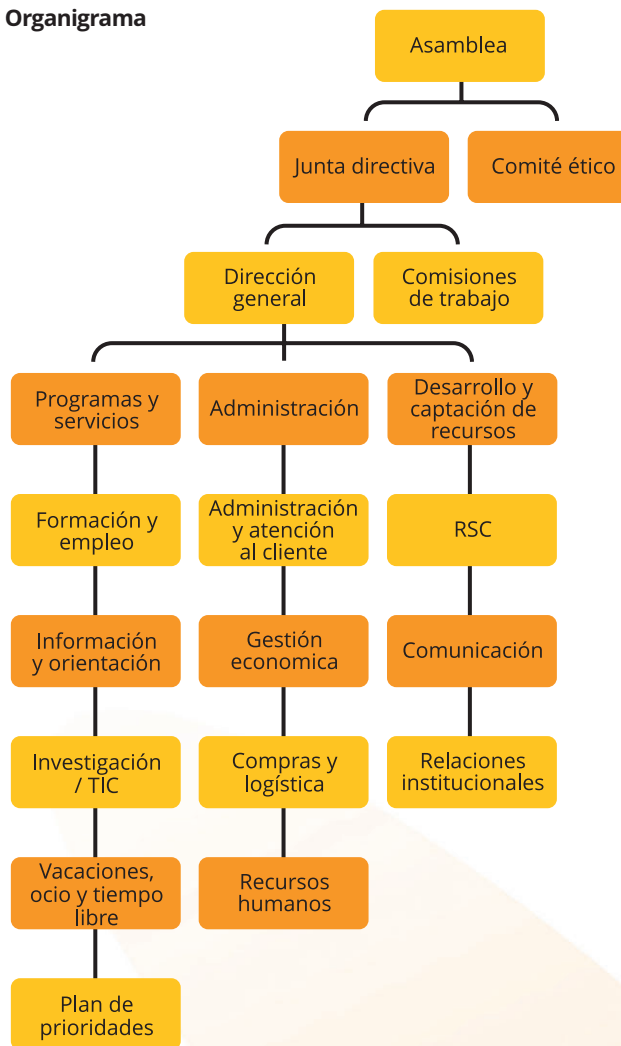

Recursos humanos

Dirección

1 Director General

Departamento de Comunicación

1 Responsable de comunicación

2 Técnicos de comunicación

Departamento de Marketing

1 Responsable de captación de fondos

Departamento de Proyectos

1 Coordinadora técnica

3 Técnicos de proyecto

Departamento de Administración y Contabilidad

1 Responsable de contabilidad

1 Responsable de Recursos Humanos y Subvenciones

3 Administrativas

Confederación ASPACE adscribe las relaciones con los trabajadores de su plantilla al 'Convenio colectivo general de centros y servicios de atención a personas con discapacidad', tanto en lo relativo a los derechos y deberes del personal como en cuanto a los salarios abonados. Sobre estas condiciones Confederación ASPACE aplica algunas mejoras.

Gracias a nuestros colaboradores

El trabajo de Confederación ASPACE sólo es posible gracias a instituciones públicas y privadas que, año tras años, apuestan por la inclusión de las 120.000 personas que viven en España con parálisis cerebral. A todos estos colaboradores, les damos las gracias.

Colaboradores



Financiadores



Órganos de gobierno en los que participa Confederación ASPACE y alianzas estratégicas

- Consejo Nacional de la Discapacidad (Ministerio de Sanidad, Servicios Sociales e Igualdad)
- Comité ejecutivo del Comité Español de Representantes de Personas con Discapacidad (CERMI)
- Grupo de Trabajo del CERMI para estudiar la sostenibilidad financiera del Tercer Sector de la discapacidad ante la crisis
- Comisiones del CERMI: 'Accesibilidad', 'Familia', 'Turismo y ocio inclusivos', 'Empleo', 'Diagnóstico', 'Juventud', 'Mujer', 'Valoración de la discapacidad', 'Responsabilidad Social Empresarial' e 'Imagen Social de la Discapacidad y Medios de Comunicación'
- Patronato de la Fundación ONCE
- Real Patronato sobre Discapacidad
- International Cerebral Palsy Society (ICPS)
- Asociación Nacional de Centros de Educación Especial (ANCEE)
- Comité Español para el Bienestar Social (CEBS)
- Grupo Ilunion
- Plataforma en Defensa del Cupón de la ONCE
- Plataforma del Tercer Sector

Más de 230 centros en toda España trabajando para la autonomía de 120.000 personas con discapacidad en toda España



@ConfeAspace



Confederacion.aspace



AspaceOrg



confeaspace



ConfederacionAspace

Día mundial de la parálisis cerebral

Campaña: 'Un selfie por la parálisis cerebral'



Campaña 2015: Un selfie por la Parálisis cerebral



LO QUE HICIMOS EN 2015

'UN SELFIE POR LA PARÁLISIS CEREBRAL'

Con motivo del Día Mundial de la Parálisis Cerebral (primer miércoles de octubre), Confederación ASPACE distribuyó 15.500 pulseras por toda España para que las redes sociales se inundaran de autorretratos (selfies) de famosos, autoridades y personas de a pie concienciadas con esta discapacidad.

¿El objetivo?

Llegar a ser Trending Topic el miércoles 7 de octubre con el hashtag "DMPC", y conseguir que la parálisis cerebral fuera tendencia en España.

Y vaya si lo conseguimos, gracias a cientos de fotografías y miles de mensajes de apoyo logramos el noveno puesto en el Trending Topic de Twitter.

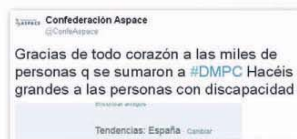

Famosos y personalidades

'Un selfie por la parálisis cerebral' recibió un apoyo incondicional de toda la sociedad, incluyendo multitud de famosos, personalidades e instituciones de todo tipo, desde Pedro Sánchez, Secretario General del PSOE o Alfonso Alonso, Ministro de Sanidad, Política Social e Igualdad; Policía Nacional, que con sus casi dos millones de seguidores es el cuerpo de seguridad más popular del mundo; el grupo musical Estopa, que hizo un video para Confederación ASPACE; la periodista y *celebrity* Sara Carbonero que escribió un post en su blog "Cuando nadie me ve" sobre la campaña y la parálisis cerebral, hasta *bloggers* o *youtubers* de reputado prestigio como Club de Malas Madres, Entre Madres, No soy una drama mamá, Maternidad Continuum, Cenas Adivina, Oui Oui, o Chusitafashionfever.

El Premio

Gracias a Selectahotels, el autor de la fotografía más original de la campaña, elegido de entre los votos de los propios internautas, fue premiado con un fin de semana en uno de los hoteles con encanto mejor valorados de: "El planeta escondido".



Más de 230 centros en toda España trabajando para la autonomía de 120.000 personas con discapacidad en toda España



@ConfeAspace



Confederacion.aspace



AspaceOrg



confeaspace



ConfederacionAspace

Campaña 2015: Un selfie por la Parálisis cerebral



Nuria Roca
 Presentadora y locutora | 218.000 seguidores



Estopa
 Grupo de música | 871.000 seguidores



Paula Echevarría
 Actriz | 992.000 seguidores



Pedro Sánchez
 Secretario General PSOE | 204.000 seguidores



Policía Nacional
 1.910.000 seguidores



Roko
 Cantante | 202.000 seguidores



Rafa Blas
 Ganador de La Voz | 48.100 seguidores



Campaña 2015: Un selfie por la Parálisis cerebral



Sara Carbonero
 Periodista y *celebrity*



Dani Rovira
 Humorista | 13.400 seguidores



La 7 TV
 Televisión Autonómica de Murcia | 6.187 seguidores



Marc Clotet
 Actor | 9.000 seguidores



Edu Calle
 Locutor Kiss FM | 22.700 seguidores



Natalia Sánchez
 Actriz | 30.500 seguidores



Juan Carlos Roldán
 Presentador de Canal Sur
 Televisión | 2.526 seguidores



4 Cats Pictures
 Estudio de animación, productora de 'Atrapa la bandera' | 8.233 seguidores



Campaña 2015: Un selfie por la Parálisis cerebral



Noticias RTVCM
 Noticias de Castilla la Mancha



Susana Díaz
 Presidenta de la Junta de Andalucía. A través de Ricardo Domínguez. Comunicación Junta de Andalucía | 8.234 seguidores



Mario Sandoval
 Chef | 30.800 seguidores



Ana Obregón
 Actriz y presentadora | 101.000 seguidores



Alfonso Alonso
 Ministro de Sanidad, Política Social e Igualdad | 24.500 seguidores



Emiliano García-Paga
 Presidente de Castilla la Mancha | 17.100 seguidores



Jaime Olías
 Actor | 13.600 seguidores



Campaña 2015: Un selfie por la Parálisis cerebral



Más de 230 centros en toda España trabajando para la autonomía de 120.000 personas con discapacidad en toda España

Campaña 2015: Un selfie por la Parálisis cerebral



Más de 230 centros en toda España trabajando para la autonomía de 120.000 personas con discapacidad en toda España



@ConfeAspace



Confederacion.aspace



AspaceOrg



confeaspace



ConfederacionAspace

Decálogo para salvaguardar la autodeterminación de las personas con parálisis cerebral

Manifiesto del Día Mundial de la Parálisis Cerebral

Las personas con parálisis cerebral queremos hablar alto y claro a las personas sin discapacidad que nos rodean sobre cómo queremos que se relacionen con nosotros, para garantizar una convivencia sana y justa, como iguales. Con ello queremos reforzar nuestra condición de personas adultas y evitar que nuestra discapacidad nos condicione como personas y limite nuestra voluntad.

Tenemos intereses, sueños y aspiraciones, sabemos cuándo tenemos frío o calor, tenemos muy claro cómo y con quién queremos vivir, nos enamoramos, deseamos y podemos trabajar... Por eso, para avanzar en nuestra autodeterminación, las personas con parálisis cerebral hemos preparado un decálogo con indicaciones para que cualquier persona sepa cómo respetar nuestra voluntad.

- 1 Trátanos y dirígete a nosotros conforme a nuestra edad: tener dificultades comunicativas no implica discapacidad intelectual, pero en cualquier caso, no te dirijas a nosotros como a un niño (salvo que de hecho sea un niño).
- 2 Queremos que nos ayudes a elegir por nosotros mismos y a tener la oportunidad de equivocarnos: aunque sabemos que la sobreprotección siempre tiene buenas intenciones y pretende nuestro bienestar, el verdadero valor de nuestras elecciones viene del hecho de que son nuestras, no de que sean buenas o acertadas.



Lectura del manifiesto durante el Congreso de Parálisis Cerebral 2015

- 3 Queremos evitar, en la medida de lo posible, nuestra incapacidad jurídica, y eso sería posible aportando los apoyos necesarios para garantizar nuestra autodeterminación. Y respeta nuestros ritmos a la hora de tomar decisiones, siempre más pausados; no nos metas prisa.
- 4 Por último, queremos participar de las decisiones familiares como un miembro más, ser consultados y que nuestra posición sea tenida en cuenta en la familia, como a un igual.
- 5 Queremos vivir en pisos tutelados, con nuestras parejas o compañeros de piso: esto es sólo una mera cuestión de recursos.
- 6 Y en caso de no ser posible, las residencias deben dirigirse, poco a poco, hacia modelos más normalizados: de menor tamaño, ubicadas en los núcleos urbanos y no en la periferia, donde poder elegir a los compañeros y donde poder desarrollar una vida en pareja sana.

- 7 Debemos poder participar más activamente en la gestión de los centros que nos prestan apoyo: para ello, debemos recibir formación para poder ser miembros de pleno derecho de las juntas directivas y que los socios de la entidad seamos nosotros, no nuestros padres o tutores; además, querríamos poder optar a los puestos laborales de los centros y ser preparados para ello.
- 8 Animar a los profesionales que nos atienden (logopedas, fisioterapeutas, psicólogos...) a que apoyen nuestra voluntad y sean el pilar de nuestra autodeterminación.
- 9 Pedimos el fin de la austeridad y los recortes económicos, así como una verdadera dotación de recursos para la Ley de Promoción de la Autonomía Personal y Prevención de la Dependencia.
- 10 Necesitamos una apuesta firme y real por la figura del asistente personal para hacer realidad la independencia que como personas requerimos en todos los aspectos de la vida.

¡Ayúdanos a decidir!

Manifiesto elaborado por la Red de Ciudadanía Activa ASPACE. Compuesta por 400 personas con parálisis cerebral pertenecientes a 30 entidades ASPACE

Congreso de Parálisis Cerebral 2015

El Congreso de Parálisis Cerebral 2015 tuvo lugar los días 2 y 3 de octubre en la ciudad de Oviedo, organizado por Confederación ASPACE y ASPACE Asturias. El Palacio de Exposiciones y Congresos Ciudad de Oviedo, erigido por el prestigioso arquitecto

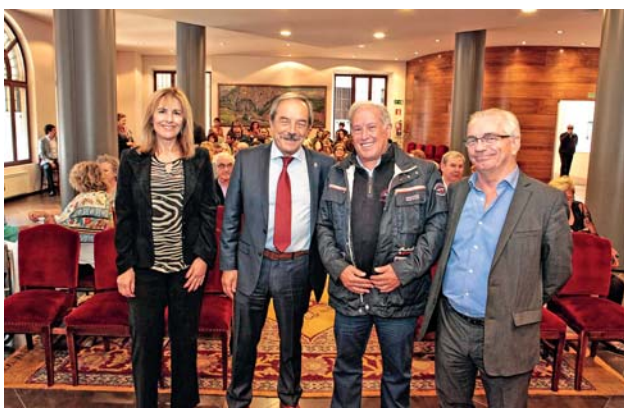

De izquierda a derecha: María Luisa Ponga, concejala del Área de Atención a las Personas del Ayuntamiento de Oviedo; Wenceslao López, Alcalde de Oviedo; Rafael Pedregal, presidente de ASPACE Asturias; y Jaume Marí, presidente de Confederación ASPACE

Santiago Calatrava (Premio Príncipe de Asturias 1999), fue el inmejorable entorno sobre el que se desarrollaron unas jornadas que reunieron a 600 asistentes, entre personas con parálisis cerebral, sus familiares, profesionales del sector, estudiantes y directivos.

Recepción por parte de las autoridades

El viernes 2 de octubre, los asistentes fueron recibidos en el Ayuntamiento por el Alcalde de Oviedo, Wenceslao López, y pudieron disfrutar de una visita guiada y accesible por la ciudad.

RADIO ASPACE

ASPACE Huesca, como en otras ocasiones, estuvo a cargo de Radio ASPACE, un estudio sonoro montado para cubrir todas las actividades desarrolladas durante el Congreso de Parálisis Cerebral 2015. Sus reporteros, con parálisis cerebral, entrevistaron a las principales autoridades y personalidades del evento, incluyendo a Luís Cayo, presidente del CERMI, y a Jaume Marí, presidente de Confederación. Puedes escuchar las entrevistas aquí:

Entrevista a Jaume Marí

 Escucha aquí el audio

http://www.aspace.org/assets/uploads/documentos/b7e6e-radio_aspace_jaume_mari.mp3

Debate sobre la celiaquía y la parálisis cerebral

 Escucha aquí el audio

http://www.aspace.org/assets/uploads/documentos/3e60d-tertulía_nutricion.mp3

Debate sobre la imagen de las personas con parálisis cerebral

 Escucha aquí el audio

http://www.aspace.org/assets/uploads/documentos/f3aeb-radio_aspace_imagen.mp3

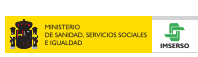

Más de 230 centros en toda España trabajando para la autonomía de 120.000 personas con discapacidad en toda España



@ConfeAspace



Confederacion.aspace



AspaceOrg



confeaspace



ConfederacionAspace

Programa del congreso

Viernes 2 de octubre

Ayuntamiento de Oviedo. Pza. Constitución, s/n
33009 - Oviedo

17:00 - 17:30

Recepción oficial en el Ayuntamiento por parte de autoridades locales

Acceso limitado hasta completar aforo

17:30 - 19:30

Visita turística a Oviedo

Salida desde el propio Ayuntamiento de Oviedo

Sábado 3 de octubre

Palacio de Exposiciones y Congresos Ciudad de Oviedo
Entrada junto a Hotel Ayre: C/Policarpo Herrero, s/n
33005 - Oviedo

09:00 - 09:30

Recepción y entrega de documentación

09:30 - 10:00

Acto Inaugural

10:00 - 10:45

Conferencia 'Haz que suceda'

Ponente: 'Isra' García, orador profesional, blogger de éxito y deportista de élite (@Israel_Garcia).

Presenta: José Alberto Álvarez, Presidente de la Federación Española de Deporte para Personas con Discapacidad Física (FEDDF).

10:45 - 11:30

Conferencia 'Necesidades nutricionales de personas con parálisis cerebral'

Ponente: Juanjo Díaz Martín, Servicio de Gastroenterología Infantil, Hospital Universitario Central de Asturias.

Sergio Pinillos, Sección de Gastroenterología, Hepatología y Nutrición Pediátrica, Hospital Sant Joan de Deu de Barcelona
Presenta: Teresa La Parra, Responsable de Marketing Pediátrico de Nutricia.

11:30 - 12:00

Pausa - café

12:00 - 14:00

Taller 'La imagen que damos y la imagen que queremos dar'

Participan: Vanesa Morán (ASPACE Asturias), Adrián López (ASTRAPACE), Carlos Rodríguez (ASPACE Coruña), Alejandro Martínez (ASPACE Rioja), todos miembros de la Red de Ciudadanía Activa ASPACE.

Modera: Álvaro Galán, psicólogo de ASPACE Madrid y presidente de la Federación Madrileña de Deporte de Personas con Parálisis Cerebral.

14:00 - 16:00

Comida

16:00 - 17:30

Mesa redonda 'Autonomía personal y vida independiente. Una propuesta desde las personas con parálisis cerebral'

Participan: Álvaro Villa (ASPACE Granada), Concha Lisa (ASPACE Huesca), Amaia Zuazua (AVAPACE Valencia), Eliseo Pérez (ASPACE Coruña). Modera: José María Uría, ASPACE Gipuzkoa

17:30 - 18:00

Conferencia: "Deporte y autonomía"

Ponente: Pedro Cordero Martín, deportista paralímpico de Boccia. Presenta: José María Uría, ASPACE Gipuzkoa

18:00 - 19:00

Presentación de proyectos de Confederación ASPACE en colaboración con Fundación Vodafone España
aMiAlcance Games - Juegos adaptados

Ponentes: César Mauri, presidente de la Comisión de Nuevas Tecnología de Confederación ASPACE.
Pedro Jesús Fernández, Vanesa Morán, Laura Sánchez, José Marcos Muñiz, Noemi García, Pilar Fernández (ASPACE Asturias).

Modera: Tomás de Andrés, Responsable de Proyectos FVE de Fundación Vodafone España

19:00 - 19:30

Descanso

19:30 - 21:30

Acto de clausura

Entrega de V Premios ASPACE Ipsen Pharma
Entrega de V Premio de Fotografía ASPACE
Lectura de Manifiesto
Proyección cortometraje ganador ASPACEfilm
Presenta: Sonia Fidalgo, presentadora de televisión.

22:00 - 00:00

Cena asociativa y baile

Lugar: Ayre Hotel Oviedo
(Calle de Policarpo Herrero, s/n)

Fundación
Vodafone
España



Más de 230 centros en toda España trabajando para la autonomía de 120.000 personas con discapacidad en toda España



@ConfeAspace



Confederacion.aspace



AspaceOrg



confeaspace



ConfederacionAspace

V Premios y Concurso ASPACE Ipsen Pharma



V Premios ASPACE Ipsen Pharma

Los galardones se instituyen con el fin de reconocer la trayectoria y la labor de personas, entidades, organizaciones o instituciones en favor de la calidad de vida, la igualdad de oportunidades, la defensa de los derechos y la plena integración del colectivo de personas con parálisis cerebral en la sociedad.

Galardonados en las cuatro categorías

Institución (Pública o Privada)

- BJ Adaptaciones

Buenas Prácticas

- Servicio de voluntariado de ASPACE Bizkaia

Trayectoria Vital

- Montserrat García

Profesional

- Javier García Elizetxea
(a título póstumo)



Representantes del servicio de voluntariado de ASPACE Bizkaia recibe el galardón

V Concurso de Fotografía ASPACE

En 2015, el V Concurso de Fotografía ASPACE se dota de un premio a la mejor instantánea gracias al patrocinio de Rusticae: un fin de semana en uno de sus hoteles.

El Concurso de Fotografía ASPACE nace con tres objetivos fundamentales:

1. Transmitir la cotidianidad del día a día de las personas con parálisis cerebral, resaltando el hecho de que, más allá de su discapacidad, su vida es idéntica a la de cualquier otra persona.
2. Potenciar la imagen de las personas con parálisis cerebral como ciudadanos de pleno derecho.
3. Resaltar las capacidades del colectivo.

Foto ganadora

Autor: Aitor Bastida



Exposición itinerante ASPACE

Las imágenes que resultan finalistas y ganadoras del concurso conforman una exposición itinerante que viaja durante el año por toda España a través de diferentes entidades ASPACE que albergan la muestra. El objetivo es mostrar a la sociedad las capacidades del colectivo y potenciar la imagen de las personas con parálisis cerebral como ciudadanos de pleno derecho, darle visibilidad, y abrir las puertas de las entidades participantes a través de esta actividad cultural a su ciudad, para darse a conocer y dar a conocer esta discapacidad.



ASPACE Navarra llevó la exposición itinerante al casco viejo de Pamplona

Siete exposiciones realizadas

ASPACE Segovia, ASPACE Álava, ASPACE Navarra, ASPACE Cáceres, ASPACE Bizkaia, ASPACEBA y ASPACE Coruña

7.531 personas visitaron las exposiciones

ASPACEfilm. Concurso de cortos sobre parálisis cerebral



Confederación ASPACE con la colaboración de la Academia de las Artes y las Ciencias Cinematográficas, Fundación SGAE, la Universidad Francisco de Vitoria, la Escuela de Cinematografía y del Audiovisual de la Comunidad de Madrid y Fundación MRW puso en marcha en 2015 ASPACEfilm, la primera edición del concurso de cortos sobre parálisis cerebral. El objetivo es promocionar la inclusión de la discapacidad en el mundo de la creación artística y, a la vez, sensibilizar a la sociedad sobre la realidad de la parálisis cerebral.

El corto ganador "Mi PC no es un ordenador" se exhibió durante la primera semana del mes de octubre, coincidiendo con la celebración del Día Mundial de la Parálisis Cerebral, en más de sesenta salas de cine del territorio nacional, previo a las sesiones de cine de la programación habitual. Además, el autor del corto ganador recibió 1.000 euros de premio, gracias a Fundación MRW, además de una estatuilla conmemorativa. Los cortometrajes finalistas fueron proyectados durante la ceremonia de entrega de premios, que tuvo lugar en la Academia de las Artes y las Ciencias Cinematográficas a finales del mes de septiembre.

Corto ganador



Título: Mi PC no es un ordenador

Director: Juan José Jiménez Bellver

Actores: Joan Albert, Eduard Tomás, Paula Bossa, Marina Dolçet, Ángela Barón, Nerea Gomez, Gloria Lorenzo, Judith Falcó.

Cortos finalistas



Título: Estela

Director: Borja Zusen

Actores: Estela Murillo



Título: Pequeño maestro

Director: Luis Ortas y Cristina Seri

Actores: Juanjo Altube, Aina Ortas, Clara Fernandez, Pep Ferriol, Paula Busquets, Margalida Cortés.



Título: Amigo

Director: Gaizka Larringan y Asier Perugorria

Actores: Janire Retuerto, Carlota Cañas, Lander Borrajo, Begoña Fernandez, Rosa Poblet, Oier Hernandez, Iñaki Elorza

Red de ciudadanía activa ASPACE

Confederación ASPACE creó en 2014 la Red de Ciudadanía Activa ASPACE, un grupo formado por alrededor de 350 personas con parálisis cerebral de 26 entidades ASPACE de toda España, que tiene como objetivo potenciar su propia participación social a través del fomento de su autodeterminación.

Gracias al trabajo de este grupo, Confederación ASPACE publicó en 2015 'Ciudadanía Activa ASPACE: Promoción de la participación', una obra clave ya, que establece un modelo para fomentar la participación de las personas con parálisis cerebral en todos los ámbitos de la vida, un modelo que obtiene su valor intrínseco en el hecho de haber sido elaborado por las propias personas con parálisis cerebral.

Confederación ASPACE considera que, para lograr el objetivo de la inclusión plena, el mejor modo es apostar por formar a los profesionales que desde las entidades ASPACE atienden y apoyan al colectivo. A ellos está dirigido y dedicado este modelo y la guía, para que, en su día a día, impulsen la participación y autodeterminación de las personas con quienes trabajan.



Descarga la guía ↓

335 participantes en 2015

47,5% mujeres

52,5% hombres

La Red de Ciudadanía Activa ASPACE desarrolló también los contenidos e impartió el taller "La imagen que damos, la imagen que queremos dar" que tuvo lugar durante el Congreso de Parálisis Cerebral 2015. De la misma forma, fue la Red quien elaboró el Manifiesto del Día Mundial de la Parálisis Cerebral 2015.

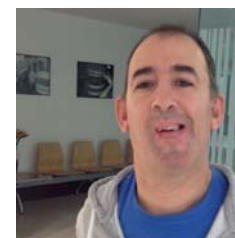

Aitor Garcarena

"Somos un colectivo grande y estamos bien sintonizados. Todos vamos en grupo para ir avanzando"



Dora Saez

"Estoy ilusionada trabajando los temas que se nos proponen. Es un buen momento para ir recogiendo las voces de muchas gente"

www.aspace.org/redaspace

La apuesta por las nuevas tecnologías

ASPACecif - VALORANDO CAPACIDADES

I+D+i de Confederación ASPACE al servicio de la parálisis cerebral

Durante el año 2015 se ha lanzado la segunda versión de ASPACecif - Valorando Capacidades, que realiza un apoyo completo durante la realización de la evaluación personal y genera ya informes completos. Además se han unido ocho nuevas entidades en esta fase piloto en la que se está evaluando la propia aplicación informática, con lo cual ya son 18 las asociaciones ASPACE que se sirven de Valorando Capacidades para evaluar y realizar el seguimiento de las personas con parálisis cerebral.

Asimismo, Confederación ASPACE está en conversaciones con las asociaciones de la discapacidad más importantes del país para que se incorporen al proyecto y se sirvan de la aplicación ASPACecif - Valorando Capacidades en su día a día.

18 entidades ASPACE evaluando ya en sus centros a las personas con parálisis cerebral a través de la segunda versión de la aplicación informática ASPACecif - Valorando Capacidades

Igualmente, la aplicación informática fue presentada durante las IX Jornadas Científicas Internacionales de Investigación sobre Personas con Discapacidad, que se celebraron los días 18, 19 y 20 de marzo de 2015, organizadas por el Instituto Universitario de Integración en la Comunidad (INICO) de Salamanca.

II Jornadas ASPACecif - Valorando Capacidades

Durante los días 26 y 27 de junio de 2015 se desarrollaron las II Jornadas ASPACecif - Valorando Capacidades con el objetivo de presentar y analizar los resultados obtenidos hasta la fecha de los ensayos y pilotos realizados por las entidades participantes, y como taller formativo para profesionales de entidades interesadas en incorporarse al proyecto.

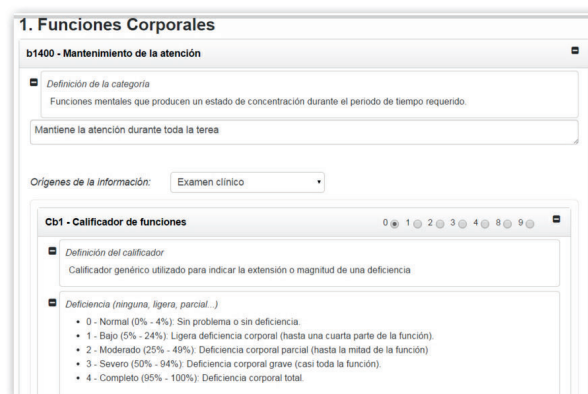

¿Quieres probar nuestra aplicación en tu asociación?

www.aspace.org

¿Qué es la CIF?

La Clasificación Internacional del Funcionamiento de la Discapacidad y de la Salud (CIF) es una clasificación internacional desarrollada por la Organización Mundial de la Salud para evaluar de forma objetiva la información clínica y social de la persona con discapacidad gracias al uso de un lenguaje estandarizado y unificado que posibilita a los profesionales la comunicación entre diferentes disciplinas y ciencias.

¿Qué es ASPACecif - Valorando Capacidades?

Confederación ASPACE, sirviéndose de la clasificación CIF, inició en 2013 el desarrollo de una aplicación informática para los 4.500 profesionales que trabajan en los 230 centros de ASPACE, de tal forma que sirva de apoyo para realizar valoraciones de las personas con parálisis cerebral de forma fácil, rápida y objetiva. Además, esta herramienta constituirá la mayor y más detallada base de datos sobre las personas con parálisis cerebral que viven en España, por lo que uno de los principales objetivos de esta herramienta es la elaboración de informes estadísticos e investigaciones.

#ASPACEnet

Todo sobre las nuevas tecnologías aplicadas a la discapacidad



En 2015 Confederación ASPACE y Fundación Vodafone España apostaron por los proyectos tecnológicos colaborativos entre entidades, por lo que se financiaron seis nuevas iniciativas desarrolladas por 12 asociaciones ASPACE, que beneficiaron directamente a más de 160 personas con parálisis cerebral.

Participaron en #ASPACEnet 2015: APPC Tarragona, ASPACE Asturias, Fundació El Maresme, ASPACE Barcelona, APAMP Vigo, AVAPACE Valencia, AMAPPACE Málaga, ASPACE Coruña, ASPACE Sevilla, UPACE San Fernando, ASPACE Salamanca, ASPACE León, ASPACE Asturias y ATENPACE.

Por otro lado, gracias al Ministerio de Educación, Cultura y Deporte se financiaron tres proyectos educativos realizados gracias a las nuevas tecnologías: 'Periodistas virtuales, noticias reales' de ATENPACE; 'Comunico y aprendo con todos', de ASPACE Salamanca; y 'ComunicARTE', de ASPACE Asturias.

Formación de líderes en nuevas tecnologías

Durante los días 8 y 9 de mayo, los profesionales de diferentes entidades ASPACE se reunieron en Madrid para poner en común el trabajo realizado a lo largo del curso y preparar nuevas propuestas a presentar en el V concurso de proyectos de #ASPACEnet. Durante las jornadas, también se presentaron las últimas novedades de aMiAlcance, como el juego de carreras Speed Star, que se sirve de este ecosistema para ser accesible a las personas con pluridiscapacidad, y se presentó la versión de eViacam para Android.

#ASPACEnet en el Mobile World Congress

Del 2 al 5 de marzo de 2015 tuvo lugar en Barcelona la Mobile World Congress, la mayor muestra de tecnologías móviles del mundo. En este incomparable marco se presentó SpeedStar, el primer videojuego para móviles impulsado por #ASPACEnet para la plataforma aMiAlcance, la aplicación que convierte en accesible los dispositivos móviles con sistema operativo Android. El videojuego es de uso sencillo, basado en una carrera de coches en la que el usuario debe conseguir monedas y salvar obstáculos. Además permite la posibilidad de competir con otro jugador, lo que favorece la interacción y la participación social. El videojuego ha sido desarrollado por la empresa Wildbit dentro del marco de la Cátedra Fundación Vodafone España de la Universidad de Oviedo.



'Descarga el juego SpeedStar' ↓

'Descarga aMiAlcance' ↓

www.aspace.org

¿Qué es?

#ASPACEnet es un proyecto que tiene como misión mejorar la autonomía y la calidad de vida de las personas con parálisis cerebral a través de la tecnología y, específicamente, las Tecnologías de Apoyo (TA) y los Sistemas Alternativos y Aumentativos de Comunicación (SAAC). Este es un proyecto de Confederación ASPACE promovido por su Comisión de Trabajo de Tecnología de Apoyo y Comunicación tras constatar, a través de un estudio realizado entre sus entidades, importantes carencias en cuanto a disponibilidad de TA y SAAC, así como en capacitación y asesoramiento para su correcta aplicación. Las principales limitaciones de las personas con parálisis cerebral para participar en el entorno se encuentran en el desplazamiento, la manipulación, la comunicación y el acceso a la información; por lo que podemos hacernos una clara idea de la importancia de la tecnología para que el colectivo tenga la posibilidad de relacionarse y comunicarse de forma sencilla y directa, desarrollando así su autonomía, potenciando su participación social y reforzando su condición de ciudadanos en igualdad de condiciones.

Formación, la garantía de la excelencia

Formación de profesionales

La formación continua de los profesionales es uno de las prioridades para Confederación ASPACE, pues de ellos depende, en gran medida, la calidad de vida de las personas con parálisis cerebral. Por eso, Confederación ASPACE analiza cada año las necesidades formativas de los profesionales de sus 85 entidades para ofrecer los mejores y más actualizados cursos en función de sus requerimientos.

En 2015 tuvo lugar el cambio legislativo en materia de formación profesional para el empleo (Ley 30/2015), lo que obligó a que, durante este ejercicio, Confederación ASPACE sólo pudiera realizar cursos de formación durante los cuatro últimos meses del año. Pese a todo, se desarrollaron un total de 48 cursos, un 63% del total de la formación realizada con respecto a los 12 meses anteriores y se formaron a 748 profesionales.

Como en años anteriores, el programa de formación de profesionales de Confederación ASPACE recibe una importante valoración entre sus participantes, que lo califican con un 8,7 de nota media.

AÑO	2015	2014	2013
Nº CURSOS	48	76	72
DOCENTES PARTICIPANTES	29	71	37
ALUMNOS PARTICIPANTES	748	1399	1382
ASOCIACIONES PARTICIPANTES EN CURSOS	32	41	44
Nº DE HORAS DE FORMACIÓN ANUALES	523	840	821



Halliwick
Primeros auxilios, Uso del
desfibrilador, Gestión de problemas
de conducta, Estrés profesional,
Fisioterapia respiratoria, Le Metayer, Estimulación
Basal, Gestión del cambio, Acompañando el desarrollo
afectivo, Actividad acuática adaptada, Risoterapia,
Crecimiento personal, Gestión del duelo,
Confección de ortésis, Tratamiento del
equilibrio, Comunicación
alternativa

Más de 230 centros en toda España trabajando para la autonomía de 120.000 personas con discapacidad en toda España



@ConfeAspace



Confederacion.aspace



AspaceOrg



confeaspace



ConfederacionAspace

Excelencia profesional: Gestión por competencias

Para adaptarse al XIV Convenio colectivo general de centros y servicios de atención a personas con discapacidad, Confederación ASPACE, junto a varias de sus entidades, elaboró en 2015 los diferentes perfiles profesionales del movimiento ASPACE, que permitirán medir, sobre evidencias objetivas, las competencias y evolución de los trabajadores, de tal forma que se garantice siempre la excelencia de los profesionales ASPACE. Estos perfiles profesionales fueron elaborados a partir de los existentes en la herramienta informática Ability4p, una aplicación muy extendida en las entidades ASPACE pero que no se adaptaba plenamente a las necesidades del movimiento, por lo que se completaron y adaptaron a las particularidades de ASPACE.

Jornadas técnicas de Federaciones

En el año 2015, se llevaron a cabo dos jornadas técnicas de trabajo con las federaciones autonómicas del movimiento ASPACE. La primera de ellas tuvo lugar los días 7 y 8 de julio en las oficinas de Confederación ASPACE, y su objeto fue establecer un nuevo procedimiento para la tramitación de subvenciones de Fundación ONCE, resolviéndose que las federaciones ejercerían de mediadoras e interlocutoras en la gestión entre las entidades locales ASPACE y la propia Confederación ASPACE. Además, estas jornadas contaron con la presencia de un técnico de Fundación ONCE, quien impartió un curso para optimizar la presentación y justificación de los proyectos presentados a su entidad.

La segunda jornada de federaciones autonómicas ASPACE tuvo lugar los días 16 y 17 de diciembre en el Hotel Ilunion Suites Madrid y consistió en una formación de 8 horas, 'Diseño y elaboración de proyectos', impartida por la consultora Enclave Social, especializada en el Tercer Sector.



Actuaciones educativas para personas adultas con necesidades especiales

Confederación ASPACE, en su trabajo para mejorar la calidad de vida de las personas con parálisis cerebral durante todo su ciclo vital, decidió comenzar en 2011 a trabajar de una forma más exhaustiva la educación y la promoción de la autonomía de las personas mayores que tienen parálisis cerebral.

Un total de 100 adultos con parálisis cerebral de APACE Talavera, ASPACE Ávila, ASPACE Huesca y ASPACE Jaén recibieron formación para fomentar su autonomía y potenciar sus habilidades a través de actividades educativas, talleres de habilidades sociales, de participación comunitaria, de expresión artística y corporal, la realización de terapias alternativas (hidroterapia, terapia con perros...), y terapias ocupacionales para la autoexpresión y la eliminación de patrones patológicos.

Gestionar el cambio organizacional de manera práctica

Durante dos jornadas en el mes de noviembre, Confederación ASPACE organizó en Madrid el curso 'Gestionar el cambio organizacional de manera práctica', dirigida a directivos y mandos intermedios de entidades ASPACE, que tuvo como objetivo facilitar herramientas prácticas para afrontar con solvencia los cambios organizativos que están teniendo lugar en las entidades ASPACE como consecuencia de los nuevos contextos sociales.



Vacaciones accesibles

427 personas con parálisis cerebral viajaron por toda España en 2015 gracias a Confederación ASPACE

¿Qué es?

Gracias al Programa de Vacaciones de Confederación ASPACE, el colectivo de personas con parálisis cerebral puede disfrutar de unas vacaciones accesibles y de un ocio inclusivo. Además, esta iniciativa ofrece un respiro a las propias familias, quienes atienden a la persona con discapacidad durante todo el año.

765 personas han participado en 2015 en las vacaciones accesibles de Confederación ASPACE, de las que 427 eran personas con parálisis cerebral y el resto asistentes profesionales, que hacen posible que grandes dependientes puedan viajar de forma autónoma por toda España. En esta ocasión se realizaron un total de 40 viajes, de los que 25 fueron en instalaciones seleccionadas por Confederación ASPACE y 15 en destinos gestionados y seleccionados por las propias entidades ASPACE solicitantes.

Como cada año, el programa de vacaciones accesibles de Confederación ASPACE es una de las iniciativas más valoradas, siendo puntuada con un 8,4 sobre 10 de media entre todos aquellos que viajan.

Como novedad, en abril tuvo lugar un viaje especial a Madrid, en el que los participantes procedían de diferentes entidades ASPACE de toda España, lo que convirtió a este turno de vacaciones en un punto de encuentro de personas con parálisis cere-

bral que previamente no se conocían. Asimismo, en octubre se organizó un turno de vacaciones a Oviedo, coincidiendo con el Congreso de Parálisis Cerebral, para aprovechar el periodo vacacional para asistir a las jornadas.

“Hoy es nuestro último día de viaje... Desde aquí damos las GRACIAS a todas las personas que han hecho posible que esta experiencia sea única. Hemos disfrutado muchísimo y también hemos aprendido sobre nosotros mismos, sobre las capacidades que en algunas ocasiones están ahí y que aquí han salido a la luz de una forma espontánea y natural. Tanto las personas con parálisis cerebral como las personas de apoyo hemos disfrutado de cada instante, de cada detalle, de cada situación.”
ASPACE Baleares

Lee más experiencias en nuestro blog:
www.aspace.org



Más de 200 de las personas que viajaron con Confederación ASPACE tenían un grado de discapacidad superior al 86%

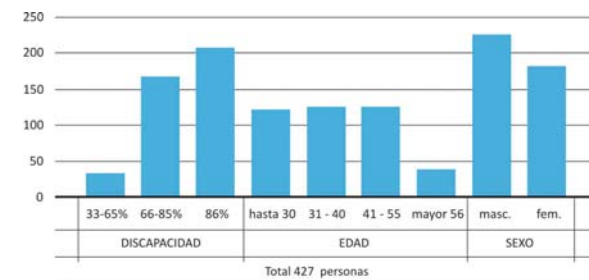

Usuarios participantes por comunidades autónomas

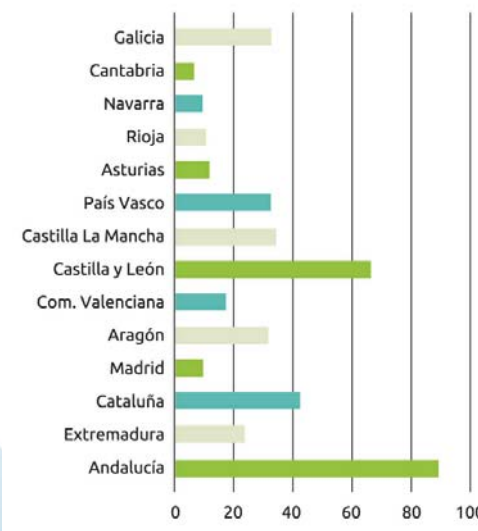

MOVIENDO ILUSIONES

Transporte adaptado ASPACE



Real patronato
sobre Discapacidad



Moviendo Ilusiones incrementó en 2015 su flota con cuatro nuevas furgonetas adaptadas: dos de ellas donadas por Fundación Solidaridad Carrefour, que fueron destinadas a APACEAL Albacete y ASPACE Baleares, y otras dos donadas por el Real Patronato sobre Discapacidad, con el apoyo de Fundación ONCE, que se adjudicaron a ASPACE Barcelona y ATENPACE, y que serán entregadas durante los primeros días de 2016.

Asimismo, Fundación Solidaridad Carrefour donó directamente a Fundación NUMEN, gracias a la intermediación de Moviendo Ilusiones, una furgoneta adaptada que servirá para mejorar la movilidad de los 75 niños y jóvenes con alto grado de discapacidad de su Centro de Atención y Educación Especial.



¿Qué es?

La flota de vehículos adaptados existentes en las entidades ASPACE sólo cubre el 50% de la demanda, lo que implica que se están perdiendo plazas en los centros ASPACE al no poder ofrecer transporte adaptado. Además, la mayoría de los vehículos cuentan con más de 10 años de uso, por lo que se encuentran próximos al fin de su vida útil, lo que implica un alto coste en mantenimiento y reparaciones para la asociación.

Osos Pekosos

Carrefour, en el marco de la celebración del "Año Carrefour a favor de la Infancia con Parálisis Cerebral", ha puesto a la venta en exclusiva en todos sus hipermercados la colección 'Osos Pekosos', unos peluches con los que la compañía, a través de su Fundación, recaudó fondos para los proyectos que Confederación ASPACE desarrolla para atender las necesidades específicas de niños y niñas con parálisis cerebral de toda España.

Para la recaudación de fondos, Carrefour, en colaboración con Famosa, ha lanzado una edición limitada de 180.000 peluches, que pueden adquirirse por valor de 3,50 euros, de los cuales uno irá destinado a esta iniciativa.

Los beneficios del proyecto servirán para dotar a los centros vinculados a Confederación ASPACE de equipamiento, ayudas técnicas y productos de apoyo que permitan mejorar la rehabilitación y potenciar la autonomía de los menores con parálisis cerebral, de manera que puedan ver mejorada su calidad de vida y su bienestar físico.



Información y orientación social

 91 561 40 90

 marta.i@confederacionaspace.org

Este servicio está dirigido tanto a las propias personas con parálisis cerebral, como a sus familiares, amigos y profesionales, pertenecan o no a alguna entidad ASPACE. Las consultas son resueltas en un máximo de 48 horas y, aquellas demandas que no puedan ser atendidas, son derivadas a terceros dentro del mismo plazo.

Durante el 2015, el 40% de las consultas recibidas en Confederación ASPACE fueron para recibir información general sobre la parálisis cerebral, mientras que el 25% contactaron para recibir información sobre los servicios que se prestan en las asociaciones ASPACE.

Tipo de demanda

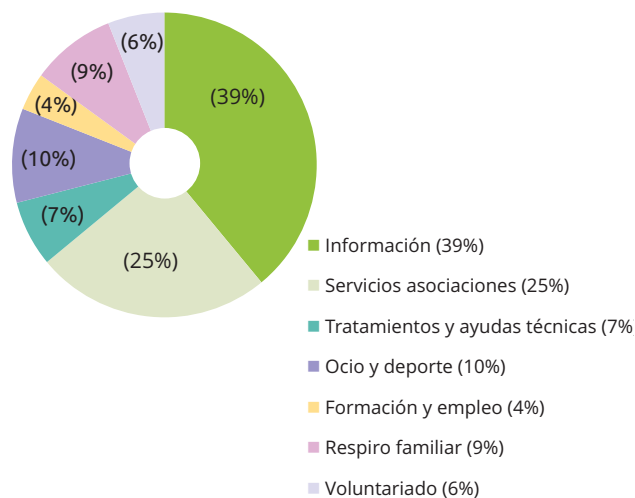

De todas estas consultas, el 23,1% se realizan a través de correo electrónico, el 68,3% se hicieron a través de llamada telefónica y el 8,6% se acercó hasta nuestras oficinas. En cuanto al tipo de demandante de información, el 74% corresponde a particulares, el 22% son consultas realizadas por profesionales, y el 4% restante corresponde a estudiantes.

Tipo de demandante por meses

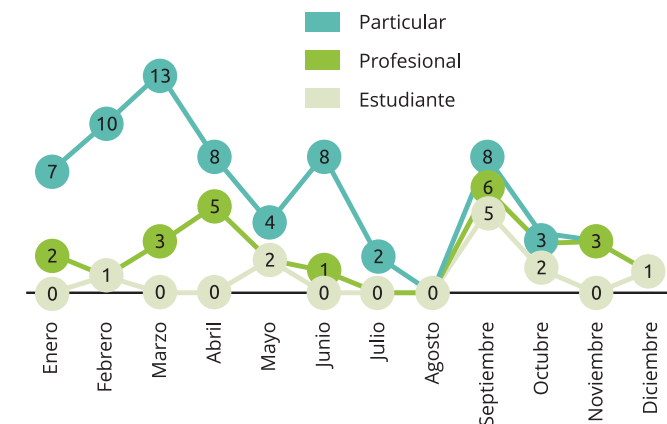

Intercambio de profesionales ASPACE

Más de la mitad de los intercambios de profesionales que tuvieron lugar en 2015 se realizaron para conocer la labor de entidades ASPACE de referencia en la promoción de la autodeterminación de las personas con parálisis cerebral dentro del marco de la Red de Ciudadanía Activa ASPACE.

Por otro lado, el 31,6% de los profesionales eligieron el programa genérico para realizar sus estancias formativas en materias como fisioterapia respiratoria, tableros electrónicos de comunicación o radio y discapacidad, entre otros. Por último, el 10,4% de los participantes viajaron a otras entidades para interesarse por sus proyectos en relación a las nuevas tecnologías aplicadas a la parálisis cerebral dentro del programa #ASPACEnet.

Además, el Programa de Intercambio de Profesionales contó en este 2015, por primera vez, con una cartera de becas de 200 euros por profesional participante para ayudar a cubrir los gastos de viaje, alojamiento y manutención durante su formación, y 350 euros si el profesional viaja acompañado de una persona con parálisis cerebral.

En 2015 el programa se dotó de una beca de 200 euros por profesional; 350 euros si el profesional acude acompañado de una persona con parálisis cerebral

Más de la mitad de los intercambios de profesionales se realizaron para conocer cómo promocionar adecuadamente la autodeterminación de las personas con parálisis cerebral



Joan Albert (izquierda) y Eduard Tomás (derecha) participaron en 2015 en el programa de intercambio de profesionales

¿Qué es?

En marzo de 2012, Confederación ASPACE puso en marcha una nueva iniciativa con el fin de que el mayor activo con el que cuenta el movimiento ASPACE, sus profesionales, pudiera continuar su formación y reciclarse aprendiendo nuevas técnicas o enfoques aplicables a su trabajo diario. Así nació el programa de "Intercambio de Profesionales ASPACE".

Plan de prioridades

¿Qué es?

El Plan de Prioridades, bajo la financiación del Ministerio de Sanidad, Servicios Sociales e Igualdad y Fundación ONCE, tiene por objeto mejorar los servicios ofrecidos a las personas con parálisis cerebral y garantizar que estos se presenten en centros adecuados para las necesidades particulares de esta discapacidad, subvencionando la construcción de nuevos centros y financiando los servicios de atención directa a los usuarios.



El Plan de Prioridades 2015 gestionó un total de 170 solicitudes de ayuda por un importe global total solicitado de 12.381.966,70 euros, de los que finalmente se concedieron ayudas por valor de 3.745.747,00 euros (30,25 % del total solicitado).

En 2015 es de destacar que el proyecto de I+D+i más importante de Confederación ASPACE, 'ASPACecif - Evaluando Capacidades' recibió una subvención de 50.000 euros para promocionar su implantación en entidades de la discapacidad de toda España y desarrollar así su programa piloto.

Por otro lado, en su política de priorizar cada año en un porcentaje más elevado los proyectos de atención directa frente a los de construcción de nuevos centros, Confederación ASPACE redujo en un año más de un 9% el presupuesto destinado a esta partida, situándolo en 1.912.000 euros, lo que representa el 51,04% del importe concedido.

FINANCIADOR: Ministerio de Sanidad, Servicios Sociales e Igualdad

PROGRAMA	IMPORTE SOLICITADO	IMPORTE CONCEDIDO	PROYECTOS SOLICITADOS	PROYECTOS CONCEDIDOS
Construcción, adecuación y equipamiento de centros residenciales y centros de atención integral	8.808.117,19	1.912.000,00	40	24
Formación y promoción del voluntariado	187.979,56	35.747,00	12	9
Integración social	1.078.135,92	495.000,00	46	46
Prevención y atención integral a menores de 6 años	421.001,19	267.000,00	15	15
Respiro familiar para personas con parálisis cerebral y sus familias	872.457,49	425.000,00	25	25
Habilitación funcional sociosanitaria	523.835,96	248.000,00	16	16
Atención integral sociosanitaria para personas con parálisis cerebral del medio rural y poblaciones dispersas	397.686,49	313.000,00	15	15
ASPACecif - Valorando capacidades	92.752,90	50.000,00	1	1
TOTALES	12.381.966,70	3.745.747,00	170	151

FINANCIADOR: Ministerio de Sanidad, Servicios Sociales e Igualdad

PROGRAMA	IMPORTE SOLICITADO	IMPORTE CONCEDIDO	PROYECTOS SOLICITADOS	PROYECTOS CONCEDIDOS
Impulso de federaciones ASPACE	240.000,00	180.000,00	8	8
Confederación ASPACE	320.646,00	320.646,00	4	4
Construcción, adecuación y equipamiento de centros residenciales y centros de atención integral	1.368.410,58	572.000,00	35	20
Adquisición de vehículos adaptados	243.363,48	80.461,00	10	4
TOTALES	2.172.420,06	1.153.107,00	57	36

Más de 230 centros en toda España trabajando para la autonomía de 120.000 personas con discapacidad en toda España



@ConfeAspace



Confederacion.aspace



AspaceOrg



confeaspace



ConfederacionAspace

Distribución de subvenciones por programa

PROGRAMA	IMPORTE CONCEDIDO	USUARIOS
Construcción, adecuación y equipamiento de centros residenciales y centros de atención integral	2.564.461,00	14.979
Formación y promoción del voluntariado	35.747,00	860
Integración social	495.000,00	501
Prevención y atención integral a menores de 6 años	267.000,00	14.454
Respiro familiar para personas con parálisis cerebral y sus familias	425.000,00	2.511
Habilitación funcional sociosanitaria	248.000,00	399
Atención integral sociosanitaria para personas con parálisis cerebral del medio rural y poblaciones dispersas	313.000,00	7.875
ASPACecif - Valorando capacidades	50.000,00	800
Impulso de federaciones ASPACE	180.000,00	46 ENTIDADES
Confederación ASPACE	320.646,00	73 ENTIDADES
TOTALES	4.898.854,00	42.379

Distribución porcentual de las ayudas recibidas

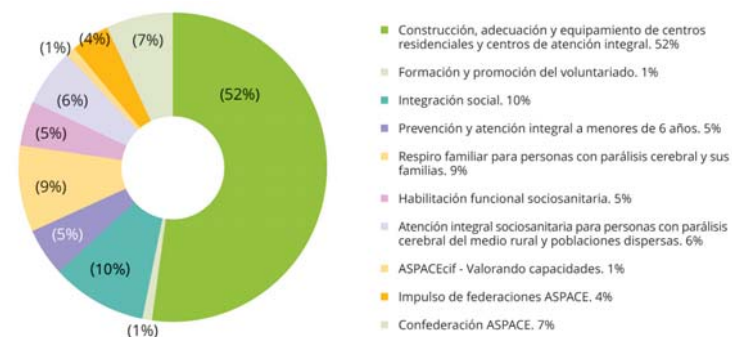

Comparativa resoluciones 2013 - 2014 - 2015

PROGRAMA	IMPORTE CONCEDIDO		
	2013	2014	2015
Construcción, adecuación y equipamiento de centros residenciales y centros de atención integral	3.380.300,00	2.875.904,00	2.564.461,00
Formación y promoción del voluntariado	35.747,00	35.747,00	35.747,00
Integración social	88.400,00	240.000,00	495.000,00
Prevención y atención integral a menores de 6 años	31.500,00	222.000,00	267.000,00
Respiro familiar para personas con parálisis cerebral y sus familias	181.875,00	383.000,00	425.000,00
Habilitación funcional sociosanitaria		223.000,00	248.000,00
Atención integral sociosanitaria para personas con parálisis cerebral del medio rural y poblaciones dispersas	205.650,00	300.000,00	313.000,00
ASPACecif - Valorando capacidades			50.000,00
Impulso de federaciones ASPACE	160.000,00	160.000,00	180.000,00
Confederación ASPACE	315.646,00	315.646,00	320.646,00
TOTALES	4.399.118,00	4.755.297,00	4.898.854,00

Más de 230 centros en toda España trabajando para la autonomía de 120.000 personas con discapacidad en toda España



@ConfeAspace



Confederacion.aspace



AspaceOrg



confeaspace



ConfederacionAspace

Resumen económico

FUENTES DE FINANCIACIÓN	IMPORTE	% DEL TOTAL
PÚBLICA	4.169.682 €	83,91%
PRIVADA	607.935 €	12,23%
RECURSOS PROPIOS	191.826 €	3,86%
Total	4.969.443 €	100,00%

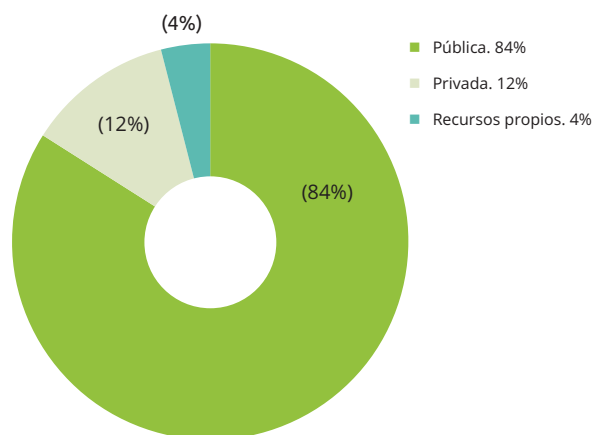

TIPO DE GASTO	IMPORTE	% DEL TOTAL
Financiación de proyectos de entidades ASPACE locales	3.744.107 €	75,90%
Proyectos de Confederación ASPACE	824.504 €	16,71%
Gastos de gestión (Estructura)	364.416 €	7,39%
Total	4.933.026 €	100,00%

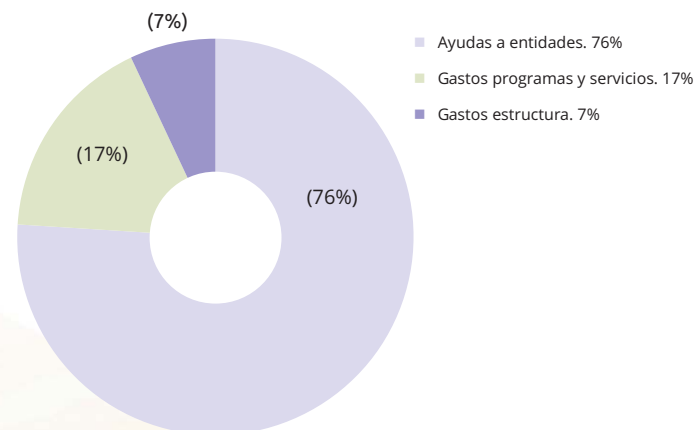

Más de 230 centros en toda España trabajando para la autonomía de 120.000 personas con discapacidad en toda España



@ConfeAspace



Confederacion.aspace



AspaceOrg



confeaspace



ConfederacionAspace



Auditoría externa

Descarga el resumen de la auditoría de las cuentas de 2015



<http://www.aspace.org/assets/uploads/documentos/99ffa-informe-auditoria-cuentas-2014.pdf>



85 entidades y 250 centros de atención en toda España trabajando por la autonomía de las personas con parálisis cerebral

ANDALUCÍA: ASPACE ANDALUCÍA · ASpaceHU HUELVA · ASPACE JAÉN · ACPACYS CÓRDOBA · ASPACE GRANADA · ASPACE ALMERÍA · AMAPPACE MÁLAGA · UPACE JEREZ · UPACE SAN FERNANDO · ASPACE SEVILLA · **ARAGÓN:** ASPACE ARAGÓN · ASPACE ZARAGOZA · ASPACE HUESCA · **ASTURIAS:** ASPACE ASTURIAS · ASOCIACIÓN NORA · **BALEARES:** ASPACE BALEARES · **CANARIAS:** ASPACE CANARIAS · **CANTABRIA:** ASPACE CANTABRIA · **CASTILLA LA MANCHA:** ASPACE CASTILLA LA MANCHA · APACEAL ALBACETE · ASPACECIURE CIUDAD REAL · APACE TALAVERA · APACE TOLEDO · FUNPACE TOLEDO · **CASTILLA Y LEÓN:** ASPACE CASTILLA Y LEÓN · ASPACE ÁVILA · APACE BURGOS · ASPACE SALAMANCA · ASPACE SEGOVIA · ASPACE SORIA · ASPACE VALLADOLID · SANAGUA · ASPACE ZAMORA · ASPACE LEÓN · ASPACE PALENCIA · **CATALUÑA:** FEPCAT · ASPACE BARCELONA · ESCLAT BARCELONA · APRODISCA MONTBLANC · AREMI LLEIDA · MIFAS GIRONA · INSTITUCIÓ BALMES · FUNDACIÓ CATALANA GUIMBARDA · APPC TARRAGONA · ASSOCIACIÓ L'ESPIGA · NEXE FUNDACIÓ · FUNDACIÓ EL MARESME · **EXTREMADURA:** ASPACE EXTREMADURA · ASPACE CÁCERES · ASpaceBA BADAJOZ · **GALICIA:** ASPACE GALICIA · ASPACE CORUÑA · AMENCER PONTEVEDRA · APAMP VIGO · **MADRID:** ASPACE MADRID · FUNDACIÓN ANA VALDIVIA · FUNDACIÓN BOBATH · FUNDACIÓN SOBRE RUEDAS · EL DESPERTAR · FUNDACIÓN NUMEN · ATENPACE · ASOCIACIÓN ACUARIO · FMDPC · FUNDACIÓN AENILCE · **MURCIA:** ASTRAPACE MURCIA · **NAVARRA:** ASPACE NAVARRA · **PAÍS VASCO:** ASPACE PAÍS VASCO · ASPACE VIZCAYA · ASPACE ÁLAVA · ASPACE GUIPÚZCOA · **RIOJA:** ASPACE RIOJA · **VALENCIA:** ASPACE COMUNIDAD VALENCIANA · ASPROPACE CASTELLÓN · AVAPACE VALENCIA · APCA ALICANTE

Confederación ASPACE
comunica@confederacionaspace.org
91.561.40.90

¡Síguenos!
www.aspace.org

 @ConfeAspace

 Confederacion.aspace

 +AspaceOrg

 confeaspace

 ConfederacionAspace